



CENTRO UNIVERSITARIO DE BAJA VERAPAZ  
-CUNBAV-  
GUÍA PARA EXAMEN ESPECIFICO  
ADMINISTRACIÓN DE EMPRESAS



## NOCIONES GENERALES DE CONTABILIDAD

### LA CONTABILIDAD

Es el sistema que mide las actividades del negocio, procesa dicha medición en informes y estados financieros y comunica los resultados o hallazgos a los que toman decisiones. Por esta razón a la **CONTABILIDAD** se le conoce como "EL LENGUAJE DE LOS NEGOCIOS".

### LA CONTABILIDAD ES LA CIENCIA

Con sus normas y principios, en que se basa el arte sistematizado de registrar una operación originada por la actividad comercial, industrial, financiera, gubernamental o profesional, en un formulario denominado "cuenta", que describe un hecho o una transacción que tuvo lugar en su oportunidad, y por tratarse de un registro contable es a la vez, una constancia escrita.

### LA CONTABILIDAD ES UNA TÉCNICA

Que se utiliza para producir sistemática y estructuralmente información financiera, expresada en unidades monetarias, de las transacciones que realiza una entidad económica y de ciertos eventos económicos identificables y cuantificables que la afectan, con el objeto de facilitar a los diversos interesados el tomar decisiones en relación con dicha entidad económica.

### LA CONTABILIDAD ES UN REGISTRO SISTEMÁTICO Y CRONOLÓGICO

De todas las operaciones que realiza una empresa y que permite conocer el resultado económico de estas operaciones. Debe entenderse por registro sistemático que las operaciones deberán registrarse en los libros siguiendo un sistema o método, de acuerdo con la técnica contable adecuada a la naturaleza de la empresa de que se trate y a las disposiciones legales. Por registro cronológico debe entenderse que las operaciones se registrarán por orden de fecha, es decir, siguiendo el orden o secuencia del tiempo conforme se vayan realizando.

---

### NOCIONES GENERALES DE LAS CIENCIAS ECONÓMICAS

Guía Temática e Informativa

de la Prueba Específica para Ingreso a la Facultad de Ciencias Económicas



**CENTRO UNIVERSITARIO DE BAJA VERAPAZ  
-CUNBAV-  
GUÍA PARA EXAMEN ESPECIFICO  
ADMINISTRACIÓN DE EMPRESAS**



## **EL OBJETIVO PRINCIPAL DE LA CONTABILIDAD**

Es proporcionar información útil en la toma de decisiones. La contabilidad no es un fin, sino más bien un medio para lograr un fin. El producto final de la información contable es la decisión, ampliada en último término por el uso de la información contable, bien sea que la tomen los propietarios, la gerencia, los acreedores, los cuerpos reguladores gubernamentales, los sindicatos u otros grupos que tengan algún interés en el desempeño financiero de una empresa.

La información contable es simplemente el medio por el cual se miden y se dan a conocer los eventos económicos.

## **USUARIOS DE LA INFORMACIÓN CONTABLE**

Los que toman decisiones necesitan información. Mientras más importante sea la decisión, mayor será la necesidad de información precisa.

### **NEGOCIANTES**

Los administradores de negocios usan la información contable para establecer objetivos para sus organizaciones, evaluar su progreso en el logro de dichos objetivos y para tomar acciones correctivas si es necesario. Las decisiones que se basan en la información contable pueden incluir por ejemplo: qué edificios comprar, qué cantidad de inventario de mercaderías mantener y cuánto de efectivo pedir prestado.

### **INVERSIONISTAS Y ACREEDORES**

Los inversionistas proporcionan el dinero que necesita un negocio para iniciar operaciones. Los posibles inversionistas evalúan qué utilidades pueden esperar de su inversión. Los acreedores por su parte, ejemplo los bancos, antes de otorgar un préstamo, determinan la habilidad del prestatario para cumplir con las amortizaciones establecidas para cancelar el préstamo. Esta evaluación incluye un proyecto de operaciones a futuro que se basa en información contable.

---

**NOCIONES GENERALES DE LAS CIENCIAS ECONÓMICAS**

**Guía Temática e Informativa**

**de la Prueba Específica para Ingreso a la Facultad de Ciencias Económicas**

**TOMADO DE LA PRUEBA ESPECIFICA DE LA FACULTAD DE CIENCIAS ECONOMICAS, PARA  
LA CARRERA DE ADMINISTRACIÓN DE EMPRESAS**



CENTRO UNIVERSITARIO DE BAJA VERAPAZ  
-CUNBAV-  
GUÍA PARA EXAMEN ESPECIFICO  
ADMINISTRACIÓN DE EMPRESAS



## **AGENCIAS O ENTIDADES REGLAMENTADORAS DEL GOBIERNO**

La mayoría de las organizaciones (empresas) se enfrentan con la reglamentación gubernamental que tienen que cumplir. Por ejemplo en Guatemala, la Superintendencia de Administración Tributaria (SAT) es el organismo fiscalizador del pago de los impuestos o tributos por parte de los contribuyentes, la Superintendencia de Bancos es la entidad gubernamental que supervisa el sistema financiero regulado, La Contraloría General de Cuentas controla a las instituciones del Estado, a las municipalidades y demás entidades autónomas y semiautónomas del Estado, etcétera.

## **TIPOS DE INFORMACIÓN CONTABLE**

Así como hay muchos tipos de decisiones económicas, hay también muchos tipos de información contable, tales como contabilidad financiera, contabilidad gerencial, contabilidad tributaria, etcétera.

Los usuarios de la información contable son una población diversa, pero pueden ser catalogados como usuarios externos o internos.

## **LOS USUARIOS EXTERNOS DE LA INFORMACIÓN CONTABLE**

Son individuos u otras empresas que tienen un interés financiero en la empresa que presenta el informe, pero que no están involucrados en las operaciones diarias de esa empresa, son usuarios externos: los propietarios, acreedores, sindicatos, agencias gubernamentales, proveedores, clientes habituales, asociaciones comerciales, público en general, etcétera.

## **LOS USUARIOS INTERNOS DE LA INFORMACIÓN CONTABLE**

Cada empleado interno de la empresa utiliza información contable. Los siguientes son ejemplos de los usuarios internos de los sistemas de información contable: la Junta de Administración, Gerente General, Director Ejecutivo, Director Financiero, Gerentes de Planta, Gerentes de Ventas, etcétera.

---

NOCIONES GENERALES DE LAS CIENCIAS ECONÓMICAS

Guía Temática e Informativa

de la Prueba Específica para Ingreso a la Facultad de Ciencias Económicas

TOMADO DE LA PRUEBA ESPECIFICA DE LA FACULTAD DE CIENCIAS ECONOMICAS, PARA  
LA CARRERA DE ADMINISTRACIÓN DE EMPRESAS



CENTRO UNIVERSITARIO DE BAJA VERAPAZ  
-CUNBAV-  
GUÍA PARA EXAMEN ESPECIFICO  
ADMINISTRACIÓN DE EMPRESAS



## **EL DESARROLLO DE LA CONTABILIDAD**

La contabilidad tiene una larga historia ya que los primeros registros contables datan desde civilizaciones tan antiguas como las de China, Babilonia, Grecia y Egipto. Los gobernantes de esas civilizaciones usaban la contabilidad para conocer el costo de la mano de obra y de los materiales utilizados en la construcción de estructuras como las grandes pirámides. Es decir que la necesidad por la contabilidad ha existido desde el origen de la actividad de los negocios.

En el siglo XIX, el crecimiento de las corporaciones impulsó el desarrollo de la contabilidad. Los propietarios de las corporaciones, los accionistas, no fueron ya más los administradores de sus negocios. Los administradores tuvieron que crear sistemas contables para informar a los propietarios qué tan bien operaban sus negocios.

Las computadoras han venido a evolucionar la contabilidad desde finales del siglo XX. Las tareas que consumen tiempo cuando se realizan manualmente, se manejan rápida y fácilmente por una computadora.

## **LA ECUACIÓN CONTABLE**

La herramienta más básica de la contabilidad es la ecuación contable, y presenta los recursos de los negocios y los derechos de tales recursos.

## **LOS ACTIVOS**

Son los recursos económicos de un negocio que se espera sean de beneficio en el futuro tales como el efectivo, los artículos de oficina, las mercaderías, el mobiliario y equipo, el terreno y los edificios, etcétera.

## **LOS PASIVOS**

Son "derechos de personas ajenas", los cuales son obligaciones económicas —deudas— pagaderas a personas ajenas al negocio o sea los acreedores. Por ejemplo un acreedor que ha prestado dinero a un negocio tiene un derecho, un derecho legal a una parte de los activos, a menos que el negocio pague la deuda.

---

NOCIONES GENERALES DE LAS CIENCIAS ECONÓMICAS

Guía Temática e Informativa

de la Prueba Específica para Ingreso a la Facultad de Ciencias Económicas

TOMADO DE LA PRUEBA ESPECIFICA DE LA FACULTAD DE CIENCIAS ECONOMICAS, PARA  
LA CARRERA DE ADMINISTRACIÓN DE EMPRESAS



CENTRO UNIVERSITARIO DE BAJA VERAPAZ  
-CUNBAV-  
GUÍA PARA EXAMEN ESPECIFICO  
ADMINISTRACIÓN DE EMPRESAS



## CAPITAL CONTABLE O CAPITAL

Estos son los derechos de los dueños del negocio, ya que un propietario tiene derecho sobre los activos de la entidad porque ha invertido en el negocio.

Sobre esa base, la ecuación contable muestra la relación entre activos, pasivos y capital contable. Los activos aparecen en el lado izquierdo de la ecuación. Los derechos legales y económicos sobre los activos —los pasivos y el capital contable— aparecen del lado derecho de la ecuación. Los dos lados deben ser iguales.

$$\begin{array}{l} \text{RECURSOS ECONÓMICOS} \qquad \qquad \text{DERECHOS SOBRE LOS RECURSOS ECONÓMICOS} \\ \text{Activos} \qquad \qquad \qquad = \qquad \text{Pasivos} + \text{Capital Contable} \end{array}$$

## JORNALIZACIÓN CONTABLE

Acción de registrar la cuenta contable en una o varias partidas dobles en los libros de contabilidad. Para realizar dicha acción es necesario previamente hacer un análisis de los documentos contables verificando que son originales y que llenan los requisitos legales y fiscales, se analizan las transacciones y el valor de los documentos y posteriormente se clasifican para determinar qué cuenta o cuentas se van a debitar o cargar y cuáles se acreditarán o abonarán, conforme al principio de partida doble.

## SISTEMA CONTABLE DE PARTIDA DOBLE

En el sistema contable de partida doble, toda partida será registrada en los libros contables mediante dos actos: a) uno de cargo o débito y b) otro de abono o crédito, es decir que no hay cargo sin abono.

La partida doble se origina de la ecuación contable  $\text{Activo} = \text{Pasivo} + \text{Capital}$

## PRINCIPIOS DE LA PARTIDA DOBLE

1. No hay deudor sin acreedor, ni acreedor sin deudor.
2. Lo que entra se carga, lo que sale se abona.
3. Todo valor que entra debe ser igual al valor que sale.
4. La cuenta que recibe se carga, la cuenta que da se abona.

---

### NOCIONES GENERALES DE LAS CIENCIAS ECONÓMICAS

Guía Temática e Informativa

de la Prueba Específica para Ingreso a la Facultad de Ciencias Económicas



CENTRO UNIVERSITARIO DE BAJA VERAPAZ  
-CUNBAV-  
GUÍA PARA EXAMEN ESPECIFICO  
ADMINISTRACIÓN DE EMPRESAS



5. Con excepción de la cuenta de mercaderías, todos los valores deben salir por la misma cuenta que entraron.
6. Todas las cuentas de activo primero se cargan y después se abonan.
7. Todas las cuentas de pasivo y capital primero se abonan y después se cargan.
8. Todas las cuentas de gasto o de pérdida, primero se cargan y después se abonan.
9. Todas las cuentas de ingreso o producto, primero se abonan y después se cargan.
10. Las cuentas de activo y de gastos siempre tendrán saldo deudor.
11. Las cuentas de pasivo, capital y de ingresos siempre tendrán saldo acreedor.

### CLASIFICACIÓN DE LA PARTIDA DOBLE

**SIMPLE:** cuando existe una sola cuenta de cargo y una cuenta de abono.

**COMPUESTA:** cuando existen dos o más cuentas de cargo y dos o más cuentas de abono.

**MIXTA:** cuando existe una cuenta de cargo y dos o más de abono, o viceversa.

### LIBROS DE CONTABILIDAD OBLIGATORIOS DE CONFORMIDAD CON EL CÓDIGO DE COMERCIO DE GUATEMALA, DECRETO 2-70 DEL CONGRESO DE LA REPÚBLICA

En los artículos del 368 al 381 se regula el aspecto contable, señalando el artículo 368 en cuanto a la contabilidad y registros indispensables que: "Los comerciantes están obligados a llevar su contabilidad en forma organizada, de acuerdo con el sistema de partida doble y usando principios de contabilidad generalmente aceptados."

Dentro de los libros principales u obligatorios de contabilidad que deben llevar los comerciantes y que señala el referido Código, están el de inventarios, de primera entrada o diario, el mayor o centralizador y el libro de balances. Además los comerciantes podrán utilizar otros que estimen necesario por exigencias contables o administrativas o en virtud de otras leyes especiales, también podrán llevar la contabilidad por procedimientos mecanizados, en hojas sueltas, fichas o por cualquier otro sistema, siempre que permita su análisis y fiscalización.

---

### NOCIONES GENERALES DE LAS CIENCIAS ECONÓMICAS

#### Guía Temática e Informativa

de la Prueba Específica para Ingreso a la Facultad de Ciencias Económicas

TOMADO DE LA PRUEBA ESPECIFICA DE LA FACULTAD DE CIENCIAS ECONOMICAS, PARA  
LA CARRERA DE ADMINISTRACIÓN DE EMPRESAS



CENTRO UNIVERSITARIO DE BAJA VERAPAZ  
-CUNBAV-  
GUÍA PARA EXAMEN ESPECIFICO  
ADMINISTRACIÓN DE EMPRESAS



### **LIBRO DE INVENTARIOS**

En este libro se registran el inventario inicial con que se inicia la contabilidad del comerciante y el inventario final que se elabora al cierre de cada ejercicio contable.

### **LIBRO DE DIARIO**

En este libro se registran diariamente y en orden cronológico, por partida doble (cargo y abono), las transacciones y eventos económicos que realiza una entidad. Se le llama también de primeras entradas, porque es en este libro donde primero se registran las operaciones de una empresa, con base en los documentos fehacientes que pueden ser facturas corrientes, facturas cambiarias, facturas especiales, notas de crédito, notas de débito, pólizas de importación o de exportación y otros documentos con validez legal.

### **LA PARTIDA DE APERTURA**

Es el primer registro que se debe asentar en el libro de diario, y consiste generalmente con la apertura de la contabilidad, con base en el balance general de apertura o con base en el inventario inicial.

### **LIBRO MAYOR O CENTRALIZADOR**

En este libro se registran todos los asientos del diario, identificados por fecha o por número de operación, consignando todos los cargos (débitos) y todos los abonos (créditos) que ha tenido cada cuenta específica durante un período, se divide en dos partes DEBE (lado izquierdo) y HABER (lado derecho) y consigna el saldo de la cuenta, que es la diferencia entre el total de cargos y el total de abonos de la cuenta.

Si la suma de los cargos de la cuenta es mayor que la suma de sus abonos, esa cuenta tiene un saldo deudor, como lo tienen las cuentas de activo. Si la suma de sus abonos es mayor que la suma de sus cargos, esa cuenta tiene un saldo acreedor, como lo tienen las cuentas de pasivo.

---

NOCIONES GENERALES DE LAS CIENCIAS ECONÓMICAS

Guía Temática e Informativa

de la Prueba Específica para Ingreso a la Facultad de Ciencias Económicas

TOMADO DE LA PRUEBA ESPECIFICA DE LA FACULTAD DE CIENCIAS ECONOMICAS, PARA  
LA CARRERA DE ADMINISTRACIÓN DE EMPRESAS



CENTRO UNIVERSITARIO DE BAJA VERAPAZ  
-CUNBAV-  
GUÍA PARA EXAMEN ESPECIFICO  
ADMINISTRACIÓN DE EMPRESAS



### REGLAS DE CARGOS Y ABONOS Y SALDOS NORMALES

Rubro	En el Debe	En el Haber	Saldo
Activos	Cargos por aumentos	Abonos por disminuciones	Deudor
Pasivos	Cargos por disminuciones	Abonos por aumentos	Acreedor
Capital cont	Cargos por disminuciones	Abonos por aumentos	Acreedor
Ingresos	Cargos por disminuciones	Abonos por aumentos	Acreedor
Gastos	Cargos por aumentos	Abonos por disminuciones	Deudor

### CUENTA T

Una cuenta T es una forma rápida de mostrar el efecto de las operaciones sobre una cuenta en particular, un atajo útil en la contabilidad. Es conocida como cuenta T ya que toma la forma de la letra mayúscula T. La línea vertical de la letra divide la cuenta en sus lados izquierdo y derecho. El título de la cuenta se apoya en la línea horizontal. El lado izquierdo de la cuenta es conocido como el DEBE y al lado derecho se le conoce como el HABER.

### LIBRO DE BALANCE O BALANZA DE COMPROBACIÓN

Es el libro que registra la lista de todas las cuentas con sus respectivos saldos, los activos primero, seguidos de los pasivos y luego del capital contable, lo cual permite verificar si el total de los cargos es igual al total de los abonos. Este balance de comprobación puede hacerse en cualquier momento en que los traslados estén actualizados, pero el momento más común es al final del período contable.

### PRESENTACIÓN DE ESTADOS FINANCIEROS

Un estado financiero puede considerarse como una declaración de lo que se cree que es cierto, expresado en términos de una unidad monetaria, como el quetzal. Cuando los contadores preparan estados financieros, están describiendo, en términos financieros, ciertos atributos de la empresa que según ellos representan en forma razonable sus actividades financieras.

---

#### NOCIONES GENERALES DE LAS CIENCIAS ECONÓMICAS

Guía Temática e Informativa

de la Prueba Específica para Ingreso a la Facultad de Ciencias Económicas





CENTRO UNIVERSITARIO DE BAJA VERAPAZ  
-CUNBAV-  
GUÍA PARA EXAMEN ESPECIFICO  
ADMINISTRACIÓN DE EMPRESAS



En otras palabras, los estados financieros nos informan cómo se desempeña un negocio y dónde está situado, son el producto final del proceso contable. El tiempo es un factor importante al preparar y entender los estados financieros de una empresa. Los estados financieros podrían cubrir un período tan corto como una semana o tan largo como un año. Generalmente los estados financieros de las compañías están referidos para un año.

**LA HIPÓTESIS FUNDAMENTAL DE LOS ESTADOS FINANCIEROS ES LA BASE CONTABLE DE ACUMULACIÓN O DEVENGO**

Los efectos de las transacciones y demás sucesos se reconocen cuando ocurren y no cuando se recibe o paga dinero u otro equivalente al efectivo.

**BALANCE GENERAL O BALANCE DE SITUACIÓN GENERAL**

Presenta todos los activos, pasivos y capital contable de una entidad en una fecha específica, usualmente al final de un mes o de un año. El balance general es como una fotografía de la entidad a una fecha determinada, por esa razón se le conoce también como el estado de la situación financiera de la empresa en una fecha específica.

**EL ESTADO DE RESULTADOS**

Presenta un resumen de los ingresos y gastos de una entidad por un período específico, tal como un mes o un año. Al estado de resultados se le conoce también como el estado de utilidades o estado de operaciones, y es como un video de las operaciones de la entidad durante el período.

El estado de resultados revela la utilidad o pérdida obtenida por un negocio durante un determinado período contable.

**EL ESTADO DE CAMBIOS EN EL PATRIMONIO NETO**

Presenta un resumen de los cambios que ocurren en el capital contable de la entidad durante un período específico. Los aumentos del capital contable surgen de las inversiones del propietario y de la utilidad neta obtenida durante el período. Las disminuciones resultan de los retiros del propietario y una pérdida neta en el período.

---

NOCIONES GENERALES DE LAS CIENCIAS ECONÓMICAS

Guía Temática e Informativa  
de la Prueba Específica para Ingreso a la Facultad de Ciencias Económicas



CENTRO UNIVERSITARIO DE BAJA VERAPAZ  
-CUNBAV-  
GUÍA PARA EXAMEN ESPECIFICO  
ADMINISTRACIÓN DE EMPRESAS



## EL ESTADO DE FLUJO DE EFECTIVO

Reporta el importe de efectivo que entra —las entradas de caja— y el importe del efectivo que sale —los pagos o desembolsos en efectivo— durante un período, es decir que muestra el incremento o decremento neto en efectivo durante el período y el saldo en efectivo al final del período.

La información acerca de los flujos de efectivo es útil porque suministra a los usuarios de los estados financieros las bases para evaluar la capacidad que tiene la entidad para generar efectivo y equivalentes al efectivo, así como las necesidades de liquidez que ésta tiene.

---

NOCIONES GENERALES DE LAS CIENCIAS ECONÓMICAS

Guía Temática e Informativa

de la Prueba Específica para Ingreso a la Facultad de Ciencias Económicas

TOMADO DE LA PRUEBA ESPECIFICA DE LA FACULTAD DE CIENCIAS ECONOMICAS, PARA  
LA CARRERA DE ADMINISTRACIÓN DE EMPRESAS



CENTRO UNIVERSITARIO DE BAJA VERAPAZ  
-CUNBAV-  
GUÍA PARA EXAMEN ESPECIFICO  
ADMINISTRACIÓN DE EMPRESAS



## NOCIONES GENERALES DE ADMINISTRACIÓN

### CONCEPTOS DE ADMINISTRACIÓN

- Es la dirección de un organismo social y su efectividad en alcanzar sus objetivos, fundada en la habilidad de conducir a sus integrantes. *Harold Koontz y Cyril O'Donnel.*
- Es la actividad por la cual se obtienen determinados resultados a través del esfuerzo y la cooperación de otros. *American Management.*
- Proceso cuyo objeto es alcanzar la máxima eficiencia en el logro de los objetivos de un grupo social, mediante la adecuada coordinación de los recursos y la colaboración del esfuerzo ajeno. *Münch Galindo y García Martínez.*
- La administración implica la obtención de "metas declaradas" de la empresa. (En una universidad, podría ser dar a los estudiantes una educación muy completa de una disciplina académica). *James A.F. Stoner.*

### PROCESO ADMINISTRATIVO

- Es un método sistemático para llevar a cabo actividades interrelacionadas o funciones administrativas, con el propósito de alcanzar las metas establecidas de una organización.

### FUNCIONES ADMINISTRATIVAS CLÁSICAS

#### PLANIFICIACIÓN

#### CONCEPTOS Y PRINCIPIOS

- Consiste en fijar el curso concreto de acción que ha de seguirse, estableciendo los principios que habrán de orientarlo, la secuencia de operaciones para realizarlo y la determinación en tiempo y números necesarios para su realización.

---

### NOCIONES GENERALES DE LAS CIENCIAS ECONÓMICAS

Guía Temática e Informativa

de la Prueba Específica para Ingreso a la Facultad de Ciencias Económicas



CENTRO UNIVERSITARIO DE BAJA VERAPAZ  
-CUNBAV-  
GUÍA PARA EXAMEN ESPECIFICO  
ADMINISTRACIÓN DE EMPRESAS



- Es la solución y realización de hechos, así como la formulación y uso de suposiciones respecto al futuro en la visualización y formulación de las actividades propuestas que se cree necesarias para alcanzar los resultados deseados.
- Método por el cual el administrador ve hacia el futuro y descubre los cursos alternativos de acción, a partir de los cuales establece los objetivos.
- La determinación de los objetivos y elección de los cursos de acción para lograrlos, con base en la investigación y elaboración de un esquema detallado que habrá de realizarse en un futuro. *Münch Galindo y García Martínez.*

### PRINCIPIOS DE LA PLANIFICACIÓN

1. **De la flexibilidad:** Al elaborar un plan, es conveniente establecer márgenes de holgura que permitan afrontar situaciones imprevistas, y que proporcionen nuevos cursos de acción que se ajusten fácilmente a las condiciones.
2. **De la unidad:** Todos los planes específicos de la empresa deben integrarse a un plan general, y dirigirse al logro de los objetivos generales de tal manera que sean considerados en cuanto a su enfoque, y armonía en cuanto al equilibrio e interrelación que debe existir entre ellos.
3. **De la precisión:** Cuando se planea es necesario basarse en datos reales, razonamientos precisos y exactos, y nunca en opiniones subjetivas, especulaciones o cálculos arbitrarios.

Establece la necesidad de utilizar datos objetivos tales como: estadísticas, estudios de mercado, estudios de factibilidad, cálculo probabilístico, modelos matemáticos.

La planificación será más confiable en tanto que pueda ser cuantificada, expresada en tiempo, dinero, cantidades, esto facilita la ejecución y evaluación del progreso de los planes.

---

### NOCIONES GENERALES DE LAS CIENCIAS ECONÓMICAS

Guía Temática e Informativa  
de la Prueba Específica para Ingreso a la Facultad de Ciencias Económicas



CENTRO UNIVERSITARIO DE BAJA VERAPAZ  
-CUNBAV-  
GUÍA PARA EXAMEN ESPECIFICO  
ADMINISTRACIÓN DE EMPRESAS



## ELEMENTOS DE LA PLANIFICACIÓN

### MISIÓN

1. Enuncia la principal razón de existir de una empresa, lo que la distingue de otras similares, en términos de lo que es y a quién sirve; es decir, qué actividad desarrolla la empresa.

### OBJETIVOS

- \* Representan los resultados que la empresa espera obtener, establecidos cuantitativamente y determinados para realizarse transcurrido un tiempo específico. *Münch Galindo y García Martínez.*
- \* Son los fines hacia los cuales se dirigen las actividades de la organización y de los individuos. *Harold Koontz y Cyril O'Donnel.*
- \* Representa lo que se espera alcanzar en el futuro como resultado del proceso administrativo. *George Terry.*

## CLASIFICACIÓN DE LOS OBJETIVOS

### INDIVIDUALES Y COLECTIVOS

Debe distinguirse el objetivo que persigue una persona individual, de los objetivos de un grupo humano.

### GENERALES Y PARTICULARES

Un objetivo es general, cuando es más amplio en relación con otros que están subordinados a él, que son medios para alcanzar ese objetivo más amplio.

### A CORTO Y A LARGO PLAZO

Corto menos de un año, largo más de un año.

---

## NOCIONES GENERALES DE LAS CIENCIAS ECONÓMICAS

Guía Temática e Informativa

de la Prueba Específica para Ingreso a la Facultad de Ciencias Económicas



CENTRO UNIVERSITARIO DE BAJA VERAPAZ  
-CUNBAV-  
GUÍA PARA EXAMEN ESPECIFICO  
ADMINISTRACIÓN DE EMPRESAS



## POLÍTICAS

- \* Criterios generales que tienen por objeto orientar la acción.
- \* Son planes en el sentido de que son principios generales o maneras de comprender que guían o canalizan el pensamiento y la acción en la toma de decisiones. *Harold Koontz y Cyril O'Donnel.*
- \* Las políticas son guías para orientar la acción, son criterios, lineamientos generales a observar en la toma de decisiones, sobre problemas que se repiten una y otra vez dentro de una organización. *Münch Galindo y García Martínez.*

## CLASIFICACIÓN DE LAS POLÍTICAS

### ESTRATÉGICAS O GENERALES

Se formulan a nivel de alta gerencia y su función es establecer y emitir lineamientos que guíen a la empresa como una unidad integrada. Ejemplo: *Los empleados de una empresa tendrán la posibilidad de ascender de puesto de acuerdo con su eficiencia y antigüedad.*

### TÁCTICAS O DEPARTAMENTALES

Son lineamientos específicos que se refieren a cada departamento. Ejemplo: *El departamento de producción, determinará los turnos de trabajo conforme a sus necesidades, siguiendo las disposiciones legales.*

### OPERATIVAS O ESPECÍFICAS

Se aplican principalmente en las decisiones que tienen que ejecutarse en cada una de las unidades de las que consta un departamento. Por lo regular, se asignan a los niveles interiores. Ejemplo: *Sección de Tornos: de ocurrir una falla en el equipo, es conveniente reportarla al supervisor en turno o, en su caso, al servicio de mantenimiento.*

---

## NOCIONES GENERALES DE LAS CIENCIAS ECONÓMICAS

Guía Temática e Informativa

de la Prueba Específica para Ingreso a la Facultad de Ciencias Económicas



CENTRO UNIVERSITARIO DE BAJA VERAPAZ  
-CUNBAV-  
GUÍA PARA EXAMEN ESPECIFICO  
ADMINISTRACIÓN DE EMPRESAS



## REGLAS

Una regla ordena que se tome o no, una acción específica y defina con respecto a una situación. Ejemplo: *"No fumar"*.

Por su naturaleza, las reglas están diseñadas para restringir el pensamiento y deben emplearse sólo cuando se quiere que las personas en una organización no usen su juicio discrecional.

## PROCEDIMIENTOS

- \* Son guías de acción que detallan la forma exacta bajo la cual ciertas actividades deben cumplirse. En esencia, conforman una secuencia cronológica de acciones requeridas. *Harold Koontz y Cyril O'Donnell*.
- \* Son aquellos planes que señalan la secuencia cronológica más eficiente para obtener los mejores resultados en cada función concreta de una empresa.

## ESTRATEGIAS

- \* Son la determinación de los objetivos de una empresa, la adopción de los cursos de acción y la asignación de recursos necesarios para alcanzar estos objetivos.
- \* Son cursos de acción general, o alternativas que muestran la dirección y el empleo general de los recursos y esfuerzos, dirigidos a los objetivos en las condiciones más ventajosas. *Münch Galindo y García Martínez*.

Al establecer estrategias es conveniente seguir tres etapas:

1. **Determinación de los cursos de acción o alternativos:** Consiste en buscar el mayor número de alternativas para lograr cada uno de los objetivos.
2. **Evaluación:** Analizar cada una de las alternativas, tomando en consideración las ventajas y desventajas de cada una de ellas, auxiliándose de la investigación y de lagunas técnicas como árbol de decisiones, etcétera.
3. **Selección de alternativas:** Considerar las alternativas más idóneas en cuanto a factibilidad y ventaja, seleccionando aquellas que permiten lograr con mayor eficiencia los objetivos de la empresa.

---

NOCIONES GENERALES DE LAS CIENCIAS ECONÓMICAS

Guía Temática e Informativa

de la Prueba Específica para Ingreso a la Facultad de Ciencias Económicas



CENTRO UNIVERSITARIO DE BAJA VERAPAZ  
-CUNBAV-  
GUÍA PARA EXAMEN ESPECIFICO  
ADMINISTRACIÓN DE EMPRESAS



### PROGRAMAS

- \* Son aquellos planes en los que no solamente se fijan los objetivos y la secuencia de operaciones, sino principalmente el tiempo requerido para alzar cada una de sus partes.
- \* Un esquema en donde se establece la secuencia de actividades específicas que habrán de realizarse para alcanzar los objetivos, y el tiempo requerido para efectuar cada una de sus partes y todos aquellos eventos involucrados en su consecución.

### PRESUPUESTOS

- \* Un presupuesto es un esquema escrito de tipo general y/o específico, que determina por anticipado, en términos cuantitativos (monetarios y/o no monetarios), el origen y asignación de los recursos de la empresa, para un período específico. *Münch Galindo y García Martínez.*
- \* Es la elaboración de planes para un período futuro determinado, en términos numéricos. Como tales, los presupuestos son planeamientos de los resultados que se anticipan, en términos financieros (como los presupuestos de ingresos y gastos) o en términos no financieros (como los presupuestos de horas-hombre)

### NORMAS

- \* Creencias compartidas sobre la forma en que las personas deben pensar y comportarse.

### REGLAS

- \* Es la acción o no acción requerida y específica y no permiten discreción. Guían la acción sin especificar una secuencia temporal.

### TÁCTICAS

- \* Curso detallado de acción mediante el cual debe activarse o realizarse una estrategia. Es el esquema específico del empleo de recursos dentro de una estrategia general.

---

### NOCIONES GENERALES DE LAS CIENCIAS ECONÓMICAS

Guía Temática e Informativa

de la Prueba Específica para Ingreso a la Facultad de Ciencias Económicas





CENTRO UNIVERSITARIO DE BAJA VERAPAZ  
-CUNBAV-  
GUÍA PARA EXAMEN ESPECIFICO  
ADMINISTRACIÓN DE EMPRESAS



## ORGANIZACIÓN

### CONCEPTOS

- \* Es la estructuración de las relaciones que deben existir entre las funciones, niveles y actividades de los elementos materiales y humanos de un organismo social, con el fin de lograr su máxima eficiencia dentro de los planes y objetivos señalados.
- \* Es la coordinación de las actividades de todos los individuos que integran una empresa con el propósito de obtener el máximo de aprovechamiento posible de los elementos materiales, técnicos y humanos, en la realización de los fines que la propia empresa persigue. *Isaac Guzmán.*
- \* Es agrupar las actividades para alcanzar ciertos objetivos, asignar a cada grupo un administrador con la autoridad necesaria para supervisarlos y coordinar tanto en sentido horizontal como vertical toda la estructura de la empresa. *Harold Koontz y Cyril O'Donnel.*
- \* El establecimiento de la estructura necesaria para la sistematización racional de los recursos, mediante la determinación de jerarquías; disposición, correlación y agrupación de actividades, con el fin de poder realizar y simplificar las funciones del grupo social. *Münich Galindo y García Martínez.*

### PRINCIPIOS DE LA ORGANIZACIÓN

1. **De la especialización:** Cuanto más se divide el trabajo dedicando a cada empleado una actividad más limitada y concreta, se obtiene mayor eficiencia, precisión y destreza.

NOTA: El individuo debe conocer el contexto general en que se encuentra su actividad. Cuidado con la super-especialización.

1. **De la unidad de mando:** Para cada función debe existir un solo jefe, cada subordinado NO debe recibir órdenes sobre una misma materia de dos personas.

---

NOCIONES GENERALES DE LAS CIENCIAS ECONÓMICAS

Guía Temática e Informativa  
de la Prueba Específica para Ingreso a la Facultad de Ciencias Económicas

TOMADO DE LA PRUEBA ESPECIFICA DE LA FACULTAD DE CIENCIAS ECONOMICAS, PARA  
LA CARRERA DE ADMINISTRACIÓN DE EMPRESAS



CENTRO UNIVERSITARIO DE BAJA VERAPAZ  
-CUNBAV-  
GUÍA PARA EXAMEN ESPECIFICO  
ADMINISTRACIÓN DE EMPRESAS



2. **Del equilibrio de autoridad y responsabilidad:** Debe precisarse el grado de responsabilidad que corresponde al jefe de cada nivel jerárquico, estableciéndose al mismo tiempo la autoridad correspondiente a ella.
3. **Del equilibrio Dirección-Control:** A cada grado de delegación debe corresponder el establecimiento de los controles adecuados, para asegurar la unidad de mando.

## DEPARTAMENTALIZACIÓN BÁSICA

### CONCEPTO

- \* Es la división y el agrupamiento de las funciones y actividades en unidades específicas, con base en su similitud.

Se logra mediante una división orgánica que permite a la empresa desempeñar con eficiencia sus diversas actividades. *Münich Galindo y García Martínez.*

## TIPOS DE DEPARTAMENTALIZACIÓN

### FUNCIONAL

Consiste en agrupar las actividades análogas según su función primordial para lograr la especialización

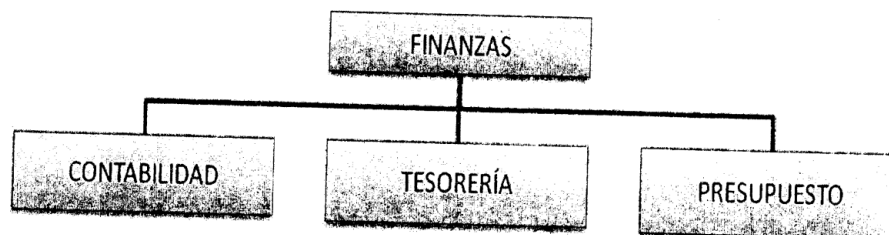

---

## NOCIONES GENERALES DE LAS CIENCIAS ECONÓMICAS

Guía Temática e Informativa

de la Prueba Específica para Ingreso a la Facultad de Ciencias Económicas

TOMADO DE LA PRUEBA ESPECIFICA DE LA FACULTAD DE CIENCIAS ECONOMICAS, PARA  
LA CARRERA DE ADMINISTRACIÓN DE EMPRESAS



### POR PRODUCTO

Es característica de las empresas de producción, se hace con base en un producto o grupo de productos relacionados entre sí.

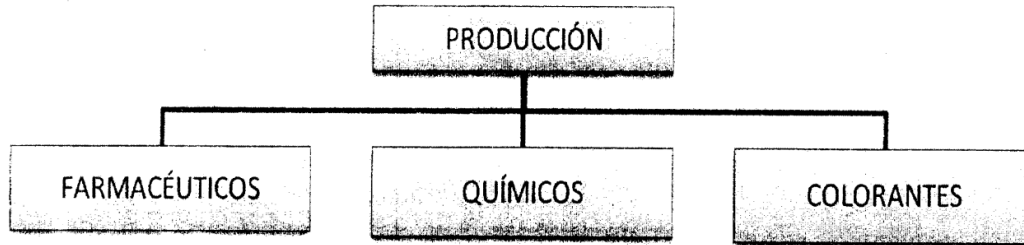

### GEOGRÁFICA O POR TERRITORIO

Es eficiente cuando las unidades de la empresa, realizan actividades en sectores alejados físicamente. Se utiliza principalmente en el área de ventas.

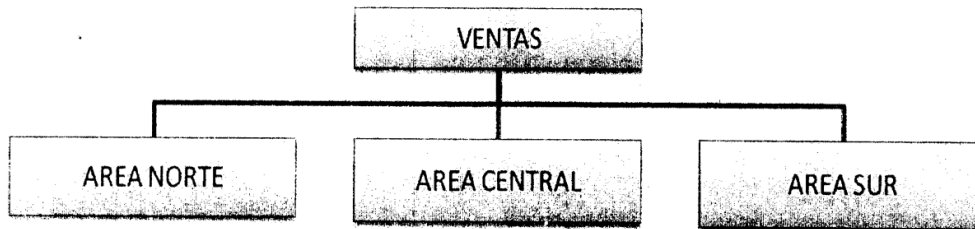

### CLIENTES

Consiste en crear unidades para servir a los distintos compradores. Por lo general se aplica en empresas comerciales.

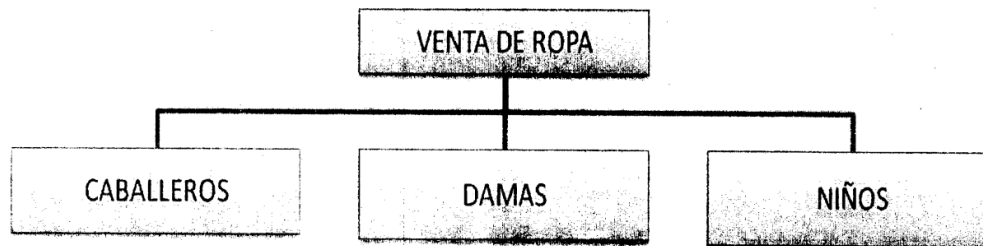

---

### NOCIONES GENERALES DE LAS CIENCIAS ECONÓMICAS

Guía Temática e Informativa  
de la Prueba Específica para Ingreso a la Facultad de Ciencias Económicas



CENTRO UNIVERSITARIO DE BAJA VERAPAZ  
-CUNBAV-  
GUÍA PARA EXAMEN ESPECIFICO  
ADMINISTRACIÓN DE EMPRESAS



### POR PROCESOS O EQUIPO

Se utiliza de base el proceso de fabricación de un producto o equipos de trabajo

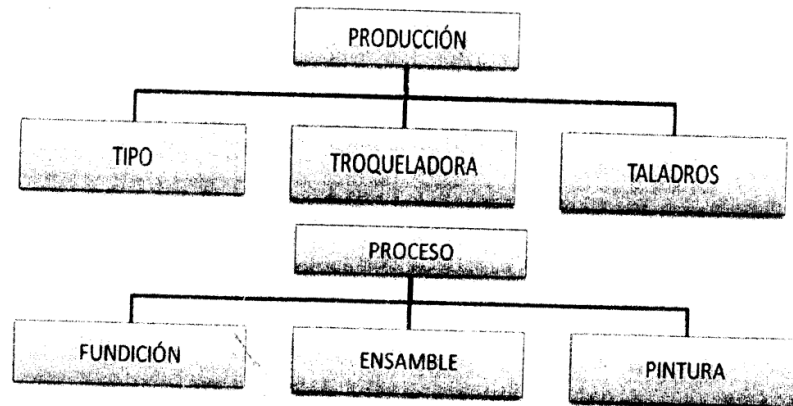

### SECUENCIA

En ocasiones por razones técnicas es necesario departamentalizar por secuencias alfabéticas, numéricas o de tiempo.

### TURNOS



### CLASIFICACIÓN DE TARJETAS

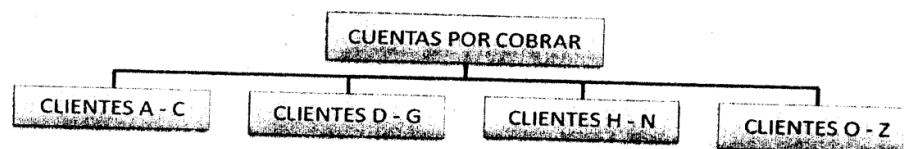

---

### NOCIONES GENERALES DE LAS CIENCIAS ECONÓMICAS

Guía Temática e Informativa

de la Prueba Específica para Ingreso a la Facultad de Ciencias Económicas

TOMADO DE LA PRUEBA ESPECIFICA DE LA FACULTAD DE CIENCIAS ECONOMICAS, PARA  
LA CARRERA DE ADMINISTRACIÓN DE EMPRESAS



CENTRO UNIVERSITARIO DE BAJA VERAPAZ  
-CUNBAV-  
GUÍA PARA EXAMEN ESPECIFICO  
ADMINISTRACIÓN DE EMPRESAS



## INTEGRACIÓN

### CONCEPTOS

- \* Es obtener y articular los elementos materiales y humanos que la organización y la planeación señalan como necesarios para el adecuado funcionamiento de un organismo social.
- \* Se define como la ocupación de puestos en la estructura de la organización, mediante la identificación de los requerimientos de la fuerza de trabajo, el registro de las personas disponibles y el reclutamiento, selección, ubicación, promoción, compensación y capacitación del personal necesario. *Harold Konntz y Cyril O'Donnel.*
- \* Comprende la función a través de la cual el administrador elige los recursos necesarios para poner en marcha las decisiones previamente establecidas para ejecutar los planes. *Münch Galindo y García Martínez.*

### PRINCIPIOS DE LA INTEGRACIÓN DE PERSONAL

#### 1. De la adecuación de hombres y funciones

(El hombre adecuado para el puesto adecuado). Los hombres que han de desempeñar cualquier puesto dentro de un organismo social, deben reunir los requisitos mínimos para desempeñarlo adecuadamente. (Hombres a funciones y no funciones a hombres).

#### 2. De la provisión de elementos administrativos

Debe proveerse a cada miembro de un organismo social, de los elementos administrativos necesarios para hacer frente con eficiencia a las obligaciones de su puesto.

#### 3. De la importancia de la Introducción adecuada

El momento en que el humano se integra a una empresa tiene especial importancia y por ello, debe dársele un cuidado especial. La INTRODUCCIÓN es una técnica sencilla, que puede dar gran rendimiento.

---

### NOCIONES GENERALES DE LAS CIENCIAS ECONÓMICAS

Guía Temática e Informativa

de la Prueba Específica para Ingreso a la Facultad de Ciencias Económicas



CENTRO UNIVERSITARIO DE BAJA VERAPAZ  
-CUNBAV-  
GUÍA PARA EXAMEN ESPECIFICO  
ADMINISTRACIÓN DE EMPRESAS



## PRINCIPIOS DE LA INTEGRACIÓN DE COSAS

### 1. Del carácter de administrativo

De esta integración podrá parecer, que estudiar sistemas de producción, ventas, finanzas, etc., es problema técnico y no administrativo, pero en las funciones técnicas se encuentran elementos esencialmente administrativos que buscan la coordinación de estos elementos con las personas.

### 2. Del abastecimiento oportuno

Representa todos los elementos materiales buscando mantener los niveles de inventario necesarios, fijados por la planeación.

### 3. De la instalación y mantenimiento

Considerando que la instalación y mantenimiento de los elementos materiales representan costos necesarios y supone momentos directamente improductivos, debe planearse con cuidado la forma sistemática de conducir estas actividades (para reducir al mínimo ese tiempo improductivo).

### 4. De la delegación y control

Toda administración supone delegación en materia de integración de cosas y por ello deben establecer sistemas de control que mantengan informada a la Gerencia General de los resultados.

## ETAPAS DE LA INTEGRACIÓN DE PERSONAS

La integración hace de personas totalmente extrañas a la empresa, miembros debidamente articulados en su jerarquía. Para ello se requieren:

### 1. Reclutamiento

Obtención de los candidatos para ocupar los puestos de la empresa.

---

NOCIONES GENERALES DE LAS CIENCIAS ECONÓMICAS

Guía Temática e Informativa

de la Prueba Específica para Ingreso a la Facultad de Ciencias Económicas

TOMADO DE LA PRUEBA ESPECIFICA DE LA FACULTAD DE CIENCIAS ECONOMICAS, PARA  
LA CARRERA DE ADMINISTRACIÓN DE EMPRESAS



CENTRO UNIVERSITARIO DE BAJA VERAPAZ  
-CUNBAV-  
GUÍA PARA EXAMEN ESPECIFICO  
ADMINISTRACIÓN DE EMPRESAS



**2. Selección**

Elegir mediante la utilización de ciertas técnicas, entre los diversos candidatos el más idóneo para el puesto, de acuerdo con los requerimientos del mismo.

**3. Introducción o Inducción**

Articular o armonizar adecuadamente al nuevo elemento con los objetivos de la empresa y con el ambiente organizacional.

**4. Capacitación y desarrollo**

Lograr el desenvolvimiento e incremento de las capacidades del personal, para lograr su máxima eficiencia.

## DIRECCIÓN

### CONCEPTOS

- \* Elemento de la administración en el que se logra la realización efectiva de todo lo planeado, por medio de la autoridad del administrador ejercida a base de decisiones, ya sea tomadas directamente o delegando dicha autoridad, vigilando simultáneamente que se cumpla en la forma adecuada todas las órdenes emitidas.
- \* Hacer que todos los miembros del grupo se propongan lograr el objetivo, de acuerdo con los planes y la organización, hechos por el jefe administrativo. *Harold Koontz y Cyril O'Donnel.*
- \* La ejecución de los planes de acuerdo con la estructura organizacional mediante la guía de los esfuerzos del grupo social a través de la motivación, la comunicación y supervisión. *Münch Galindo y García Martínez.*

---

NOCIONES GENERALES DE LAS CIENCIAS ECONÓMICAS

Guía Temática e Informativa

de la Prueba Específica para Ingreso a la Facultad de Ciencias Económicas



CENTRO UNIVERSITARIO DE BAJA VERAPAZ  
-CUNBAV-  
GUÍA PARA EXAMEN ESPECIFICO  
ADMINISTRACIÓN DE EMPRESAS



## PRINCIPIOS DE LA DIRECCIÓN

### 1. De la coordinación de intereses

El logro del fin común se hará más fácil, cuando mejor se logren coordinar los intereses del grupo y los individuales, de quienes participan en la búsqueda de aquél. El gran reto del administrador radica en lograr que todos persigan el interés común, viendo que de esa manera obtienen mejor sus fines particulares.

### 2. De la impersonalidad del mando

La autoridad en una empresa debe ejercerse, más como producto de una necesidad de todo el organismo social, que como resultado exclusivo de la voluntad del que manda.

Por ello, cuando más se *"impersonalice"* la orden (presentándola como una exigencia que la solución concreta impone por igual a quien manda, para exigir, y a quien obedece, para cumplir) dicha orden será mejor obedecida.

### 3. Principio de la vía Jerárquica

Al transmitirse una orden, deben seguirse los conductos previamente establecidos y jamás saltarlos sin razón y nunca en forma constante.

### 4. Principio de la Resolución de Conflictos

Debe procurarse que los conflictos que aparezcan se resuelvan lo más pronto que sea posible, y de modo que sin lesionar la disciplina, pueda producir el menor disgusto a las partes. (El conflicto es un obstáculo a la coordinación).

### 5. Principio del Aprovechamiento del Conflicto

El conflicto puede ser constructivo, porque tiene la virtud de forzar la mente a buscar soluciones que sean ventajosas a ambas partes.

---

NOCIONES GENERALES DE LAS CIENCIAS ECONÓMICAS

Guía Temática e Informativa

de la Prueba Específica para Ingreso a la Facultad de Ciencias Económicas





CENTRO UNIVERSITARIO DE BAJA VERAPAZ  
-CUNBAV-  
GUÍA PARA EXAMEN ESPECIFICO  
ADMINISTRACIÓN DE EMPRESAS



## ELEMENTOS DE LA DIRECCIÓN

### MOTIVACIÓN

En su acepción más sencilla, “mover, conducir, impulsar a la acción”.

La motivación es la labor más importante de la dirección, a la vez que la más compleja, pues a través de ella se logra la ejecución del trabajo tendiente a la obtención de los objetivos, de acuerdo con los estándares o patrones esperados.

### COMUNICACIÓN

1. Es un proceso por virtud del cual nuestros conocimientos, tendencias y sentimientos son conocidos y aceptados por otros. *Agustín Reyes Ponce.*
2. Proceso a través del cual se transmite y recibe información en un grupo social. *Münch Galindo y García Martínez.*

### LIDERAZGO

- \* Definiremos el liderazgo administrativo como el proceso de dirigir e influir en las actividades de los miembros del grupo relacionadas con las actividades. *James Stoner y Edwards Freeman.*

### ESTILOS DE LIDERAZGO

Desde hace muchos años cuando la gente hablaba sobre estilos de liderazgo, identificaban dos extremos:

Autocrático, que es directivo

Democrático, que es participativo

Rienda Suelta, que delega

---

NOCIONES GENERALES DE LAS CIENCIAS ECONÓMICAS

Guía Temática e Informativa

de la Prueba Específica para Ingreso a la Facultad de Ciencias Económicas

TOMADO DE LA PRUEBA ESPECIFICA DE LA FACULTAD DE CIENCIAS ECONOMICAS, PARA  
LA CARRERA DE ADMINISTRACIÓN DE EMPRESAS



CENTRO UNIVERSITARIO DE BAJA VERAPAZ  
-CUNBAV-  
GUÍA PARA EXAMEN ESPECIFICO  
ADMINISTRACIÓN DE EMPRESAS



## SUPERVISIÓN

### CONCEPTO

- \* Consiste en vigilar y guiar a los subordinados de tal forma que las actividades se realicen adecuadamente. *Münch Galindo y García Martínez.*

### MEDIOS DE LA DIRECCIÓN

- \* Toma de decisiones

Proceso para evaluar y determinar los cursos de acción alternos que puedan tomarse para resolver problemas, seleccionando el mejor.

- \* **Autoridad**

Es la facultad de que está investida una persona dentro de una organización, para dar órdenes y exigir que éstas sean cumplidas.

- \* **Influencia**

Son las acciones o ejemplos que directamente o indirectamente producen un cambio en comportamiento o actitud de otras personas.

- \* **Mando**

Es el ejercicio de la autoridad con respecto a cada función determinada.

- \* **Delegación**

Es comunicarle a otra persona parte de la autoridad, compartiendo con ella parte de la responsabilidad, para que ejercite la primera en nuestro nombre.

Es asignar a otra persona autoridad formal (poder legítimo) y la responsabilidad para desempeñar actividades específicas.

---

### NOCIONES GENERALES DE LAS CIENCIAS ECONÓMICAS

#### Guía Temática e Informativa

de la Prueba Específica para Ingreso a la Facultad de Ciencias Económicas



CENTRO UNIVERSITARIO DE BAJA VERAPAZ  
-CUNBAV-  
GUÍA PARA EXAMEN ESPECIFICO  
ADMINISTRACIÓN DE EMPRESAS



\* **Coordinación**

Es la sincronización o canalización ordenada de los esfuerzos, para adecuarlos en cuanto a monto, tiempo y dirección al ejecutarlos, resultando de ello acciones unificadas y armónicas que tiendan a alcanzar los objetivos establecidos

## CONTROL

### CONCEPTOS

- \* Se trata de un proceso para garantizar que las actividades reales se ajusten a las actividades planeadas. *James Stoner y Edward Freeman.*
- \* Es un esfuerzo sistemático para fijar niveles de desempeño con objetivos de planeación, para diseñar los sistemas de retroalimentación de la información, para comparar el desempeño real con esos niveles predeterminados, para establecer si hay desviaciones y medir su importancia y para tomar las medidas tendientes a garantizar que todos los recursos de la empresa se utilicen en la forma más eficaz y eficiente posible en la obtención de los objetivos organizacionales.
- \* Implica la medición de lo logrado en relación con el estándar y la corrección de las desviaciones, para asegurar la obtención de los objetivos de acuerdo con el plan. *Harold Koontz y Cyril O'Donnell.*
- \* La evaluación y medición de la ejecución de los planes, con el fin de detectar y prever desviaciones, para establecer las medidas correctivas necesarias. *Münch Galindo y García Martínez.*

### PRINCIPIOS DEL CONTROL

1. **Del carácter Administrativo**

Es necesario distinguir las operaciones de control, de la función de control.

La función es de carácter administrativo y es la respuesta al principio de delegación (el control como función, sólo corresponde al administrador).

Las operaciones, son de carácter técnico.

---

### NOCIONES GENERALES DE LAS CIENCIAS ECONÓMICAS

Guía Temática e Informativa

de la Prueba Específica para Ingreso a la Facultad de Ciencias Económicas



CENTRO UNIVERSITARIO DE BAJA VERAPAZ  
-CUNBAV-  
GUÍA PARA EXAMEN ESPECIFICO  
ADMINISTRACIÓN DE EMPRESAS



2. **De los Estándares**

El control es imposible si no existen "estándares" de alguna manera prefijados, y será tanto mejor, cuanto más precisos y cuantitativos sean dichos estándares.

3. **De carácter Medial**

Un control sólo deberá usarse si el trabajo, gasto, etc., que impone, se justifican ante los beneficios que de él se esperan (costo-beneficio).

4. **De excepción**

El control administrativo es mucho más eficaz y rápido, cuando se concentra en las cosas en que no se logró lo previsto, más bien que en los resultados que se obtuvieron como se había planeado (Reportar sólo cuando se dan desviaciones o cambios, de lo contrario, no se reporta).

**ETAPAS DEL CONTROL**

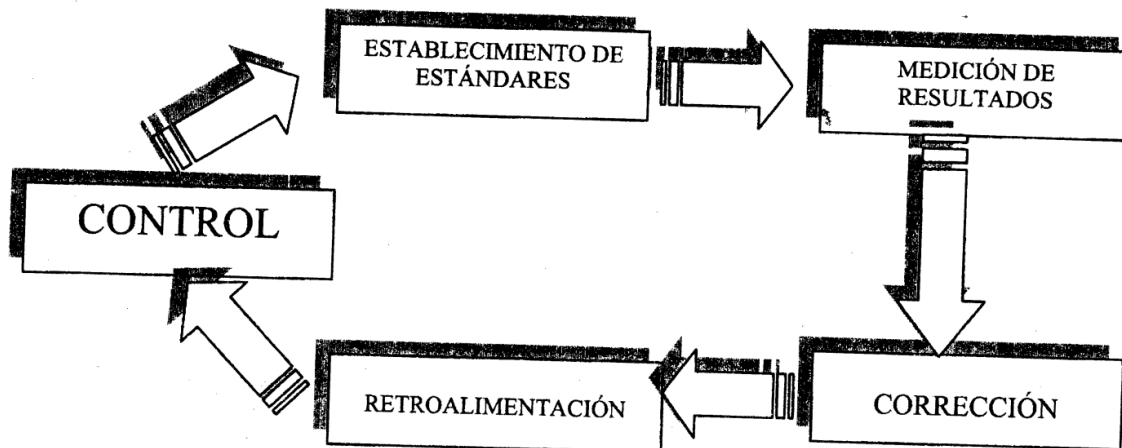

NOCIONES GENERALES DE LAS CIENCIAS ECONÓMICAS

Guía Temática e Informativa

de la Prueba Específica para Ingreso a la Facultad de Ciencias Económicas

TOMADO DE LA PRUEBA ESPECIFICA DE LA FACULTAD DE CIENCIAS ECONOMICAS, PARA  
LA CARRERA DE ADMINISTRACIÓN DE EMPRESAS



CENTRO UNIVERSITARIO DE BAJA VERAPAZ  
-CUNBAV-  
GUÍA PARA EXAMEN ESPECIFICO  
ADMINISTRACIÓN DE EMPRESAS



## TIPOS DE CONTROL

### Control Protoalimentación

El tipo más deseable de control, evita problemas anticipados. Se llama así porque ocurren antes que la actividad real. Está dirigido al futuro. La clave de estos controles es que la acción administrativa es tomada antes de que ocurra un problema.

### Control Concurrente

Como su nombre lo indica, tiene lugar mientras una actividad está en proceso. Cuando el control se ejerce mientras el trabajo está ejecutándose, la gerencia puede corregir problemas conforme ocurren.

### Control de Retroalimentación

El tipo más popular de control se basa en la retroalimentación. El control tiene lugar después de la acción.

---

NOCIONES GENERALES DE LAS CIENCIAS ECONÓMICAS

Guía Temática e Informativa

de la Prueba Específica para Ingreso a la Facultad de Ciencias Económicas

TOMADO DE LA PRUEBA ESPECIFICA DE LA FACULTAD DE CIENCIAS ECONOMICAS, PARA  
LA CARRERA DE ADMINISTRACIÓN DE EMPRESAS



CENTRO UNIVERSITARIO DE BAJA VERAPAZ  
-CUNBAV-  
GUÍA PARA EXAMEN ESPECIFICO  
ADMINISTRACIÓN DE EMPRESAS



**HERRAMIENTAS DE CONTROL**

<b>HERRAMIENTAS DE CONTROL</b>	<b>SISTEMAS DE INFORMACIÓN</b>	• CONTABILIDAD	
		• AUDITORÍA	FINANCIERA ADMINISTRATIVA
		• PRESUPUESTOS • REPORTES, INFORMES • FORMAS • ARCHIVOS (memorias expedientes, etc.) • COMPUTARIZADOS • MECANIZADOS	
	<b>GRÁFICAS DIAGRAMAS</b>	• PROCESO, PROCEDIMIENTOS, GANTT, ETC.  • PROCEDIMIENTO, HOMBRE-MÁQUINA, MANO IZQUIERDA, MANO DERECHA, ETC.	
		• TIEMPOS Y MOVIMIENTOS ESTÁNDARES, ETC.	
<b>ESTUDIO DE MÉTODOS</b>	• REDES		
<b>MÉTODOS CUANTITATIVOS</b>	• MODELOS MATEMÁTICOS • INVESTIGACIÓN DE OPERACIONES • ESTADÍSTICA • CÁLCULOS PROBABILÍSTICOS • PROGRAMACIÓN DINÁMICA		

.....  
**NOCIONES GENERALES DE LAS CIENCIAS ECONÓMICAS**

Guía Temática e Informativa

de la Prueba Específica para Ingreso a la Facultad de Ciencias Económicas



CENTRO UNIVERSITARIO DE BAJA VERAPAZ  
-CUNBAV-  
GUÍA PARA EXAMEN ESPECIFICO  
ADMINISTRACIÓN DE EMPRESAS



## NOCIONES GENERALES DE ECONOMÍA

### DEFINICION DE ECONOMÍA

El origen etimológico de la palabra economía viene del griego *oikos* (casa) y *nomos* (administración). Aristóteles el precursor de la economía con su libro *Política*. Para él, la economía significaría la administración de la casa.

Hoy en día la economía consiste en satisfacer las necesidades individuales o colectivas que se tienen por el hecho de existir (comer, dormir), aunque hay muchos tipos de necesidades (materiales, físicas, culturales, etcétera). Para satisfacer las necesidades necesitamos bienes, las necesidades dependen del nivel social y de desarrollo, y para obtener esos bienes hacen falta unos recursos, y estos recursos y la forma de llegar a ellos son la fuente de estudio de la economía.

En concreto, la economía es la ciencia que estudia la asignación más conveniente de los recursos escasos de una sociedad para la obtención de un conjunto ordenado de objetivos.

La economía, por lo tanto, es el mecanismo que asigna los recursos escasos entre los usos que compiten. Este mecanismo logra tres cosas:

**¿Qué?**

**¿Cómo?**

**¿Para quién?**

1. ¿Qué bienes y servicios se producirán y en qué cantidades? ¿Se producirán más productos hortícolas o más hamburguesas? ¿Pasarán los jóvenes profesionales sus vacaciones en Monterrico o alquilarán más películas para ser vistas en casa? ¿Se fabricarán más automóviles deportivos de altas especificaciones o más camiones y camionetas?
2. ¿Cómo se producirán los diversos bienes y servicios? ¿Operará un supermercado con tres cajas y empleados que usan lectoras láser o con seis cajas y empleados que marcan los precios? ¿Los trabajadores soldarán las camionetas a mano o los robots harán el trabajo? ¿Mantendrán los agricultores un control de sus programas de alimentación del ganado y de sus inventarios con papel y lápiz o con computadores personales? ¿Usarán computadores las empresas que hacen tarjetas de crédito para registrar las notas de cargo en Nueva York, o las enviarán a Barbados para que se procesen manualmente?

---

### NOCIONES GENERALES DE LAS CIENCIAS ECONÓMICAS

Guía Temática e Informativa

de la Prueba Específica para Ingreso a la Facultad de Ciencias Económicas



CENTRO UNIVERSITARIO DE BAJA VERAPAZ  
-CUNBAV-  
GUÍA PARA EXAMEN ESPECIFICO  
ADMINISTRACIÓN DE EMPRESAS



3. ¿Para quién se producirán los diversos bienes y servicios? La distribución de los beneficios económicos depende de la distribución del ingreso. La gente con ingresos elevados puede consumir más bienes y servicios que la gente con bajos ingresos. Así, quien consume depende del ingreso ¿Consumirá más el instructor de educación media que la secretaria del abogado? ¿Consumirá más la gente de Hong Kong que la de Guatemala?

Para entender en qué forma alcanza una economía sus objetivos, tenemos que identificar sus componentes principales y después estudiar la forma en que estos componentes interactúan entre sí.

## DECISORES Y MERCADOS

Figuran dos tipos de componentes: decisores y mercados

### A) DECISORES

Los decisores son los actores económicos. Ellos hacen las elecciones que economizan y están representados por las familias, las empresas y los gobiernos.

#### 1. Familia

Una familia es cualquier grupo de personas que viven juntas como una unidad de toma de decisiones. Cada individuo que está en la economía pertenece a una familia. Algunas familias constan de una sola persona, mientras que otras consisten ya sea en familias o en grupos de individuos no emparentados, como dos o tres estudiantes que comparten un apartamento. Cada familia tiene necesidades ilimitadas y recursos limitados.

#### 2. Empresa

Una empresa es una organización que utiliza recursos para producir bienes y servicios. A todos los productores se les llama empresas, sin importar cuán grandes sean o lo que produzcan. Los fabricantes de automóviles, los agricultores, los bancos, las compañías de seguros, son todas empresas.

---

## NOCIONES GENERALES DE LAS CIENCIAS ECONÓMICAS

Guía Temática e Informativa

de la Prueba Específica para Ingreso a la Facultad de Ciencias Económicas





CENTRO UNIVERSITARIO DE BAJA VERAPAZ  
-CUNBAV-  
GUÍA PARA EXAMEN ESPECIFICO  
ADMINISTRACIÓN DE EMPRESAS



### 3. Gobierno

Un gobierno es una organización que provee bienes y servicios, y redistribuye ingreso y riqueza. Los servicios más importantes provistos por el gobierno son el marco de leyes y un mecanismo para su aplicación (los tribunales y las fuerzas policiales). Pero los gobiernos también proporcionan servicios como la defensa nacional, la salud pública, el transporte, la educación, infraestructura, entre otros.

#### B) MERCADOS

En el lenguaje común y corriente, la palabra mercado quiere decir un lugar en donde la gente compra y vende bienes como pescado, carne, frutas y verduras. En economía, mercado tiene un significado más general: un mercado es cualquier arreglo que facilita la compraventa. Un ejemplo es el mercado de compraventa de petróleo: el mercado petrolero internacional. El mercado petrolero internacional no es un lugar, es el momento donde interactúan las múltiples empresas que compran y venden petróleo: productores, consumidores, mayoristas e intermediarios. En este mercado, los decisores no se reúnen físicamente; tratan por teléfono, fax y enlaces directos de computador.

Así mismo, se identifican dos tipos de mercado: los de bienes y servicios y los de factores de la producción.

#### Mercados de bienes

Los mercados de bienes son aquellos en los cuales se compran y venden bienes y servicios.

Hay varios tipos de bienes, tales como de consumo y de capital. Los primeros serán los destinados a satisfacer una necesidad y serán utilizados por una persona o familia. Un ejemplo puede ser una televisión o una botella de agua. Los segundos son producidos por las empresas y sirven para producir más bienes, como por ejemplo las máquinas.

Hay algunos bienes que pueden ser de consumo o de capital según quién los utilice, como un vehículo que se puede utilizar tanto para el ocio como para el trabajo.

A la vez, los bienes se pueden dividir en productos intermedios, que son aquellos producidos por una empresa y que van a formar parte de otro bien, y los productos finales que son aquellos bienes listos para el consumo inmediato.

---

## NOCIONES GENERALES DE LAS CIENCIAS ECONÓMICAS

Guía Temática e Informativa

de la Prueba Específica para Ingreso a la Facultad de Ciencias Económicas



CENTRO UNIVERSITARIO DE BAJA VERAPAZ  
-CUNBAV-  
GUÍA PARA EXAMEN ESPECIFICO  
ADMINISTRACIÓN DE EMPRESAS



Por último, existen los bienes públicos y los bienes privados. Los bienes públicos son aquellos en los que no podemos excluir a ningún consumidor ya que todos los consumidores pueden tener acceso a ese bien como por ejemplo un parque. Por su parte los bienes privados son aquellos en los que los derechos de propiedad están bien definidos ya que pertenecen a personas concretas y están controlados por éstas.

## **Mercados de factores**

Los mercados de factores son aquellos en los cuales se compran y venden factores de la producción, tales como tierra, el trabajo, y el capital.

**TIERRA:** Son regalos gratuitos de la naturaleza como el agua, el suelo, y el aire. Nadie los ha elaborado previamente.

**EL TRABAJO:** Es la capacidad que tienen las personas de trabajar, puede ser física pero también puede ser intelectual o ambas a la vez.

**EL CAPITAL:** Con este término no nos referimos al dinero, sino a las máquinas, a las instalaciones, etcétera; es decir, a aquellos bienes producidos que nos sirven para producir otros bienes.

Decimos que estos bienes son escasos porque no disponemos de ellos ilimitadamente, sino que siempre tienen un límite.

### **¿Cómo interactúan los decisores?**

Las familias y las empresas toman decisiones que dan como resultado las transacciones en los mercados de bienes y de factores. Las familias deciden cuánto de su trabajo, tierra y capital venderán o alquilarán en los mercados de factores; reciben ingresos en forma de salarios, rentas, interés y beneficios a cambio de esos factores de la producción. Las familias también deciden cómo gastar sus ingresos en bienes y servicios producidos por las empresas.

Las empresas deciden las cantidades de factores de la producción que adquirirán, cómo usarlos para producir bienes y servicios, qué bienes y servicios producirá y en qué cantidades; venden su producción en los mercados de bienes.

Los gobiernos deciden qué bienes y servicios proporcionar a las familias y a las empresas, así como las tasas impositivas que crean los fondos para pagar dichos bienes y servicios.

---

NOCIONES GENERALES DE LAS CIENCIAS ECONÓMICAS

Guía Temática e Informativa

de la Prueba Específica para Ingreso a la Facultad de Ciencias Económicas

TOMADO DE LA PRUEBA ESPECIFICA DE LA FACULTAD DE CIENCIAS ECONOMICAS, PARA  
LA CARRERA DE ADMINISTRACIÓN DE EMPRESAS



CENTRO UNIVERSITARIO DE BAJA VERAPAZ  
-CUNBAV-  
GUÍA PARA EXAMEN ESPECIFICO  
ADMINISTRACIÓN DE EMPRESAS



### **Los mercados coordinan las decisiones**

Los mercados coordinan las decisiones individuales mediante ajustes de precios. Para entender cómo lo hacen, piense usted en el mercado de hamburguesas de su barrio. Suponga que la cantidad de hamburguesas que se ofrecen a la venta es menor que la cantidad que a las personas les gustaría comprar. Algunas personas que quieren comprar hamburguesas no podrán hacerlo. Para que las elecciones de vendedores y compradores sean compatibles, los compradores tendrán que medir la intensidad de sus necesidades y tendrán que ofrecerse más hamburguesas a la venta. Un aumento en el precio de las hamburguesas provocará este resultado. Un precio mayor alentará a los productores a ofrecer más hamburguesas a la venta.

También reducirá el apetito de hamburguesas y cambiará algunos planes de almuerzo. Menos gente comprará hamburguesas y más gente comprará salchichas (o cualquier otra alternativa de las hamburguesas). Más hamburguesas (y más salchichas se ofrecerán a la venta).

Imagine ahora la situación opuesta. Hay más hamburguesas disponibles de las que la gente quiere comprar. En este caso, el precio es demasiado alto. Un precio menor desalentará la producción y venta de hamburguesas y alentará su compra y consumo. Las decisiones de producción y de venta, y de compra y consumo, se ajustan continuamente y se equilibran mediante ajustes de los precios.

Ya hemos visto cómo resuelve el mercado la pregunta de cuánto producir: cuántas hamburguesas hay que hacer. El mercado también resuelve de manera parecida la pregunta de cómo producir. Por ejemplo, los productores de hamburguesas pueden usar gas, energía eléctrica o carbón vegetal para cocinar las hamburguesas. Cuál combustible se utilizará depende en parte del sabor que el productor quiere lograr y del costo de los diferentes combustibles. Si un combustible se encarece demasiado, como está ocurriendo en la actualidad, su consumo bajará y será sustituido por otros combustibles. Sustituyendo un combustible por otro cuando cambian los costos de los diferentes combustibles, el mercado resuelve la pregunta de cómo producir.

Por último, el mercado ayuda a resolver la pregunta de para quién producir. Las habilidades, talentos y recursos que escasean obtienen un precio mayor que aquellos que son más abundantes. Los dueños de recursos y habilidades escasos obtienen una porción mayor del producto de la economía que los dueños de recursos que se ofrecen en abundancia.

---

## **NOCIONES GENERALES DE LAS CIENCIAS ECONÓMICAS**

### **Guía Temática e Informativa**

de la Prueba Específica para Ingreso a la Facultad de Ciencias Económicas



CENTRO UNIVERSITARIO DE BAJA VERAPAZ  
-CUNBAV-  
GUÍA PARA EXAMEN ESPECIFICO  
ADMINISTRACIÓN DE EMPRESAS



### La ciencia económica

La ciencia económica, como las ciencias naturales (como la física y la biología) y el resto de las ciencias sociales (como la ciencia política, la psicología y la sociología), representa un intento por hallar un cuerpo de teorías y leyes.

Todas las ciencias tienen dos componentes: 1. Observaciones y mediciones, cuidadosas y sistemáticas y 2. Desarrollo de un cuerpo teórico para dirigir e interpretar las observaciones.

El proceso metodológico de la ciencia en general consta de tres fases: en primer lugar se observa el fenómeno y se recoge información. En segundo lugar se formula una hipótesis (construcción de una teoría, ley o norma que intente explicar ese fenómeno), y en tercer lugar esa hipótesis debe ser contrastada ya que debemos demostrar que esa ley siempre se cumple ya que para poder generalizarla debemos comprobar y asegurarnos de que siempre se cumple y de que es cierta.

### Lo que es y lo que debería ser

Las afirmaciones acerca de lo que "es" son afirmaciones positivas. Las afirmaciones sobre lo que debería ser son afirmaciones normativas. Ilustremos con dos ejemplos la distinción entre afirmaciones positivas y normativas.

Primero, considere la controversia acerca del calentamiento global. Algunos científicos creen que la combustión de carbón y petróleo está aumentando el contenido de bióxido de carbono en la atmósfera terrestre y está generando temperaturas más elevadas que finalmente tendrán consecuencias devastadoras para la vida en el planeta. "Nuestro planeta se está calentando debido a una mayor acumulación de bióxido de carbono en la atmósfera" es una afirmación positiva. "Deberíamos reducir nuestro consumo de combustibles a base de carbono como el carbón y el petróleo", es una afirmación normativa. Segundo, considere la controversia económica sobre los recortes de impuestos y de programas sociales. "Impuestos más bajos y programas sociales menos generosos harán trabajar más a la gente", es una afirmación positiva. "Los impuestos y los programas sociales deben reducirse", es una afirmación normativa.

Las afirmaciones positivas pueden ser verdaderas o falsas. Es tarea de la ciencia, ya sea natural, social o económica, descubrir y catalogar las afirmaciones positivas verdaderas; es decir, que sean congruentes con la que observamos en el mundo. Las afirmaciones normativas son cuestión de opinión. Se está de acuerdo o en desacuerdo con ellas. La ciencia calla en cuestiones normativas. No es que esas cuestiones no

---

## NOCIONES GENERALES DE LAS CIENCIAS ECONÓMICAS

### Guía Temática e Informativa

de la Prueba Específica para Ingreso a la Facultad de Ciencias Económicas

TOMADO DE LA PRUEBA ESPECIFICA DE LA FACULTAD DE CIENCIAS ECONOMICAS, PARA  
LA CARRERA DE ADMINISTRACIÓN DE EMPRESAS



CENTRO UNIVERSITARIO DE BAJA VERAPAZ  
-CUNBAV-  
GUÍA PARA EXAMEN ESPECIFICO  
ADMINISTRACIÓN DE EMPRESAS



sean importantes. Por el contrario, generalmente son las más importantes de todas. Ni tampoco es que los científicos como personas no tengan opiniones sobre dichas cuestiones. Se trata simplemente de que la actividad científica no puede resolver una cuestión normativa y el hecho de poseer conocimiento científico no otorga a una persona una moral o normas superiores. Una diferencia de opinión sobre una cuestión positiva puede a fin de cuentas resolverse con una observación y medición cuidadosas. Una diferencia de opinión sobre un asunto normativo no puede solucionarse de esa manera. De hecho, no hay reglas bien definidas para resolver una disputa normativa y en ocasiones la gente razonable tiene sencillamente que llegar a un acuerdo o a un desacuerdo. Cuando no pueden ponerse de acuerdo, las instituciones políticas y judiciales intervienen para que pueda llegarse a una decisión. Resolvemos los desacuerdos normativos en el campo político, no en el científico. La comunidad científica puede contribuir a los debates normativos de la vida política, y con frecuencia lo hace. Pero la ciencia es una actividad distinta. Aunque los científicos tengan opiniones acerca de lo que debería ser, esas opiniones no tienen nada que hacer en la ciencia.

Veamos ahora cómo tratan los economistas de descubrir y catalogar las afirmaciones positivas que están de acuerdo con sus observaciones y que les permiten responder las preguntas económicas.

### **OBSERVACIÓN Y MEDICIÓN**

Los fenómenos económicos pueden observarse y medirse con gran detalle. Podemos catalogar los montos y ubicaciones de los recursos humanos y naturales. Podemos describir quién hace qué trabajo, por cuántas horas y cómo se les paga. Podemos catalogar las cosas que la gente produce, consume y almacena, y sus precios. Podemos describir en detalle quién pide prestado y quién presta, y a qué tasas de interés. Podemos también catalogar las cosas a las que el gobierno les pone impuestos y a qué tasas, los programas que financia y a qué costo, como el caso del proyecto de la Franja Transversal del Norte.

Éstos son ejemplos del conjunto de cosas que los economistas pueden describir a través de la observación y la medición cuidadosas de la actividad económica.

En el mundo actual, los computadores nos han dado acceso a un enorme volumen de descripción económica. Las entidades gubernamentales en todo el mundo, las oficinas nacionales de estadística, los asesores económicos privados, los bancos, los asesores de inversión y los economistas investigadores que trabajan en las universidades, producen una sorprendente cantidad de información sobre el comportamiento económico.

---

## **NOCIONES GENERALES DE LAS CIENCIAS ECONÓMICAS**

### **Guía Temática e Informativa**

de la Prueba Específica para Ingreso a la Facultad de Ciencias Económicas



CENTRO UNIVERSITARIO DE BAJA VERAPAZ  
-CUNBAV-  
GUÍA PARA EXAMEN ESPECIFICO  
ADMINISTRACIÓN DE EMPRESAS



Pero los economistas hacen algo más que observar y medir la actividad económica, a pesar de lo crucial que esto es. Describir algo no es lo mismo que entenderlo. Usted puede describir su reloj digital con gran detalle, pero eso no significa que pueda explicar cómo funciona. Para comprender cómo funcionan las cosas es necesario descubrir las leyes. Ésa es la tarea principal de los economistas: el descubrimiento de teorías y leyes que rigen el comportamiento económico. ¿Cómo llevan a cabo esta tarea los economistas?

## TEORÍA ECONÓMICA

Podemos describir con gran detalle las alzas y bajas de la actividad económica o los ciclos del desempleo, pero ¿somos capaces de explicar por qué fluctúa el desempleo? Podemos describir la caída del precio de una videocasetera o de una máquina calculadora de bolsillo y el dramático aumento de su utilización, pero ¿somos capaces de explicar el bajo precio y la popularidad de esos objetos? ¿Fue la baja del precio la que condujo a más gente a usar calculadoras de bolsillo o fue la popularidad la que redujo los costos de producción y permitió bajar el precio? ¿O fue algo distinto lo que produjo tanto la baja del precio como el aumento de la utilización? Preguntas como éstas sólo pueden contestarse desarrollando una teoría económica.

Una teoría económica es una regla general o principio que nos permite entender, explicar y predecir las elecciones económicas que hace la gente.

La teoría económica se divide básicamente en microeconomía y macroeconomía.

## MICROECONOMÍA

La microeconomía es la rama de la economía que estudia las decisiones de las familias y las empresas. La microeconomía también estudia la forma en que funcionan los mercados y la forma detallada en la que la regulación y los impuestos afectan la asignación del trabajo, y de los bienes y servicios.

## MACROECONOMÍA

La macroeconomía es la rama de la ciencia económica que estudia la economía como un todo. Busca entender el cuadro completo en lugar de los detalles de las elecciones individuales. En especial, estudia la determinación del nivel global de la actividad económica: El producto Interno Bruto (PIB), el desempleo, el ingreso agregado, los precios medios y la inflación, entre otras variables macroeconómicas.

---

## NOCIONES GENERALES DE LAS CIENCIAS ECONÓMICAS

Guía Temática e Informativa  
de la Prueba Específica para Ingreso a la Facultad de Ciencias Económicas



CENTRO UNIVERSITARIO DE BAJA VERAPAZ  
-CUNBAV-  
GUÍA PARA EXAMEN ESPECIFICO  
ADMINISTRACIÓN DE EMPRESAS



### BIBLIOGRAFÍA RECOMENDADA

#### BIBLIOGRAFÍA DE NOCIONES DE CONTABILIDAD

1. Congreso de la República de Guatemala, Decreto No. 2-70, *Código de Comercio y sus modificaciones*.
2. Horngren/Harrison/Robinson, *Contabilidad*, tercera edición, Prentice Hall, México, 1997, 563 págs.
3. Meigs/Williams/Haka/Bettner, *Contabilidad, La base para decisiones gerenciales*, undécima edición. Mc Graw Hill. Colombia, 2000 707 Págs.

#### BIBLIOGRAFÍA DE NOCIONES DE ADMINISTRACIÓN

1. Benavides, Javier, *Administración*. Editorial McGraw Hill. 2004.
2. Chiavenato, Idalberto, *Administración, el proceso administrativo*. Editorial McGraw Hill. 2004.
3. Koontz, Weilwich, Heinz, *Administración una perspectiva global y empresarial*. Editorial McGraw Hill. México. 2004.
4. Münch Galindo y García Martínez, *Fundamentos de Administración*. Editorial Trillas. México. 1986.
5. Stoner James A. & Edward Freeman, *Administración*. Editorial Prentice Hall. México. 1994.

#### BIBLIOGRAFÍA DE NOCIONES DE ECONOMÍA

1. Mendizábal y M. F. J. (1989), *Introducción a la economía*. 16ª edición. Guatemala: Editorial Piedra Santa.
2. E. Case, K. y Fair R. C. (1997), *Principios de Microeconomía*. 4ª edición. México: Prentice-Hall Hispanoamericana, S. A.
3. Case, K. y E, Fair R. C. (2008), *Principios de Macroeconomía*. 8ª edición. México: Pearson Prentice Hall.
4. Rosseti, J.P. (1985), *Introducción a la economía. Un enfoque latinoamericano*. 7ª edición. México: Harla.

---

#### NOCIONES GENERALES DE LAS CIENCIAS ECONÓMICAS

##### Guía Temática e Informativa

de la Prueba Específica para Ingreso a la Facultad de Ciencias Económicas

TOMADO DE LA PRUEBA ESPECIFICA DE LA FACULTAD DE CIENCIAS ECONOMICAS, PARA  
LA CARRERA DE ADMINISTRACIÓN DE EMPRESAS